Installazione Discord

1) Scaricare discord da QUI
2) Installarlo, una volta finito vi si aprirà una pagina per il login/registrazione, inserite i vostri dati
3) Una volta creato l'account e fatto login, entrate nel server cliccando il link in chat su zoom
4) Sul server discord vi chiedo di cambiare il vostro nickname con il vostro nome e cognome, per farlo cliccate in alto a sinistra sul nome del server

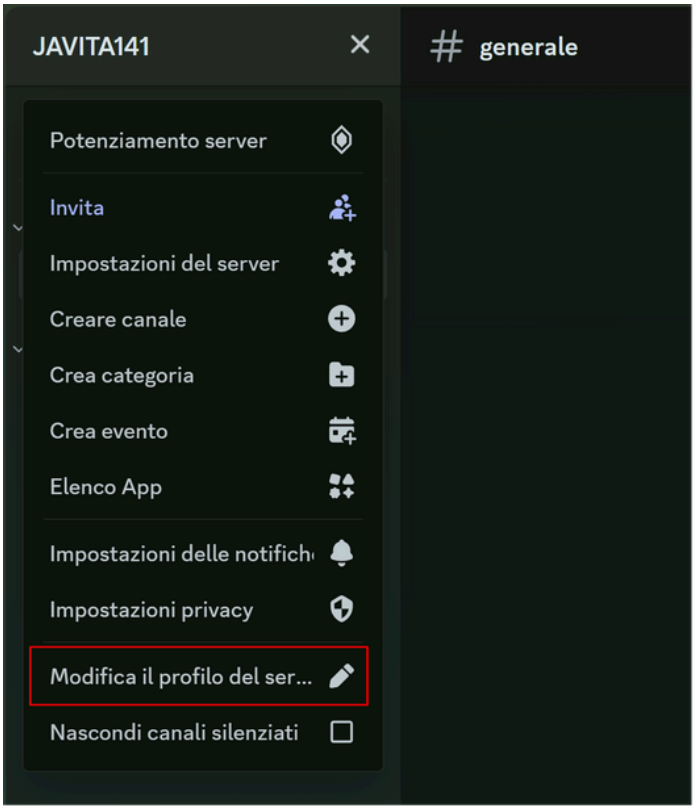

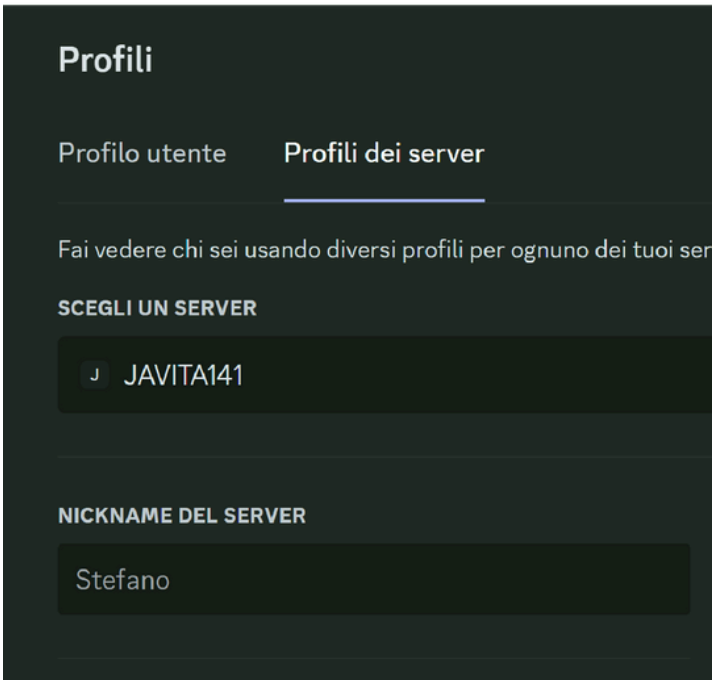

Installazione Software JAITA

Intellij

1) Visitare Intellij Idea e cliccare su download

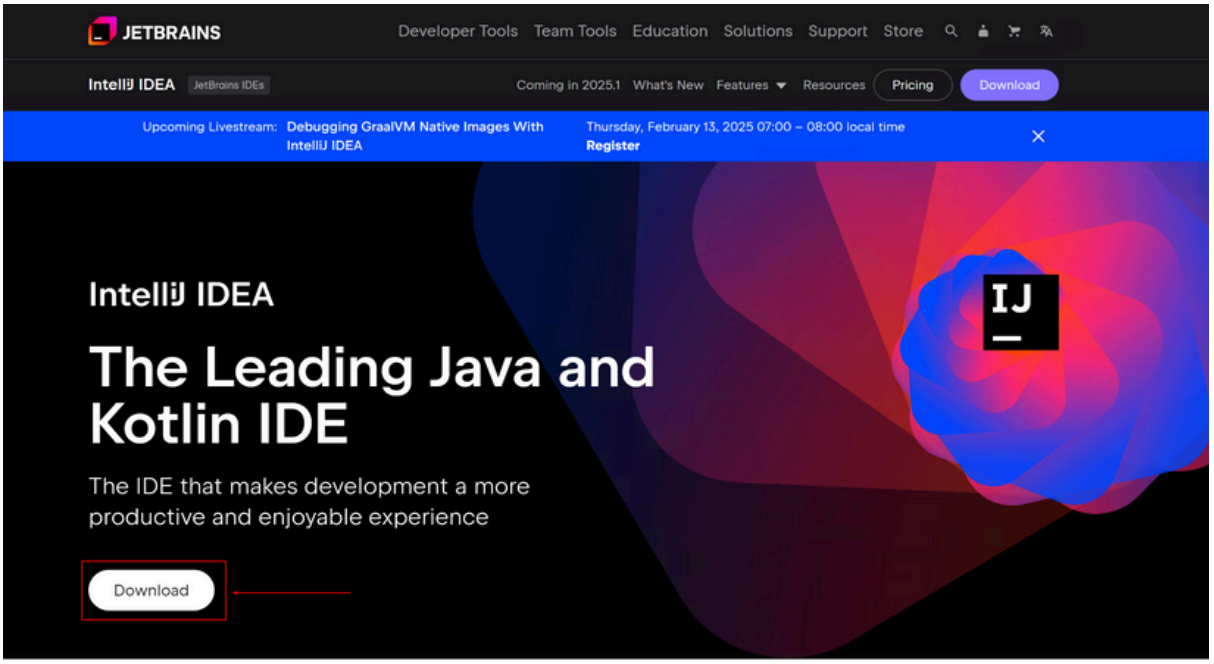

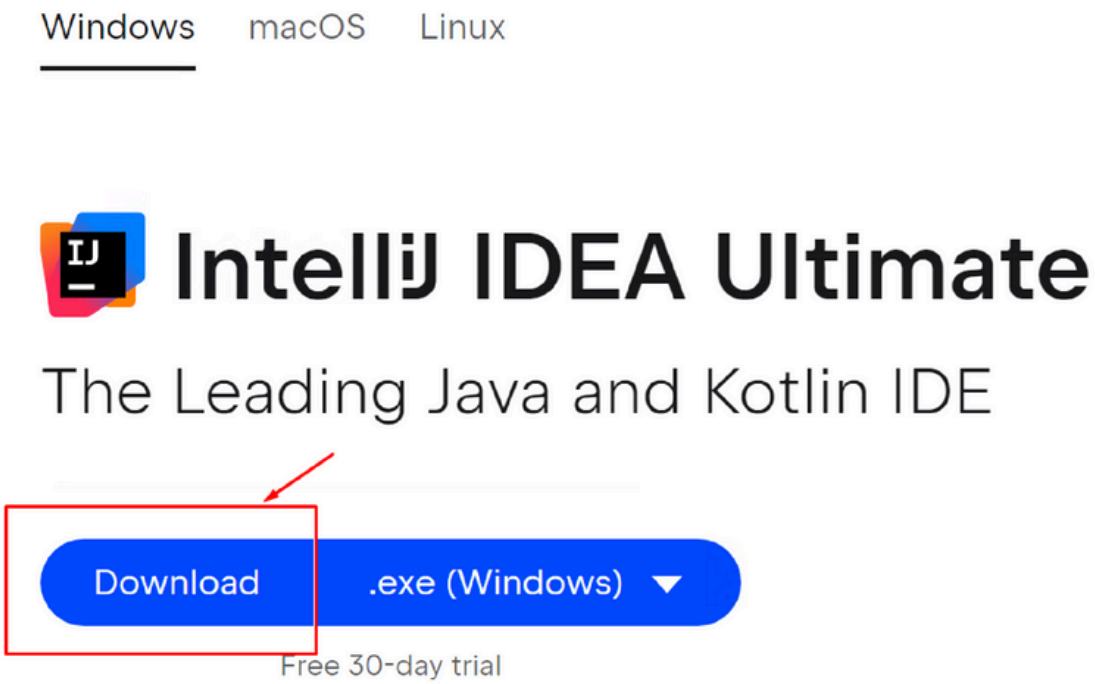

2) Dopo aver completato il download, procedere all'installazione, cliccando sempre su Next; in questa schermata selezionate tutto, poi fate install

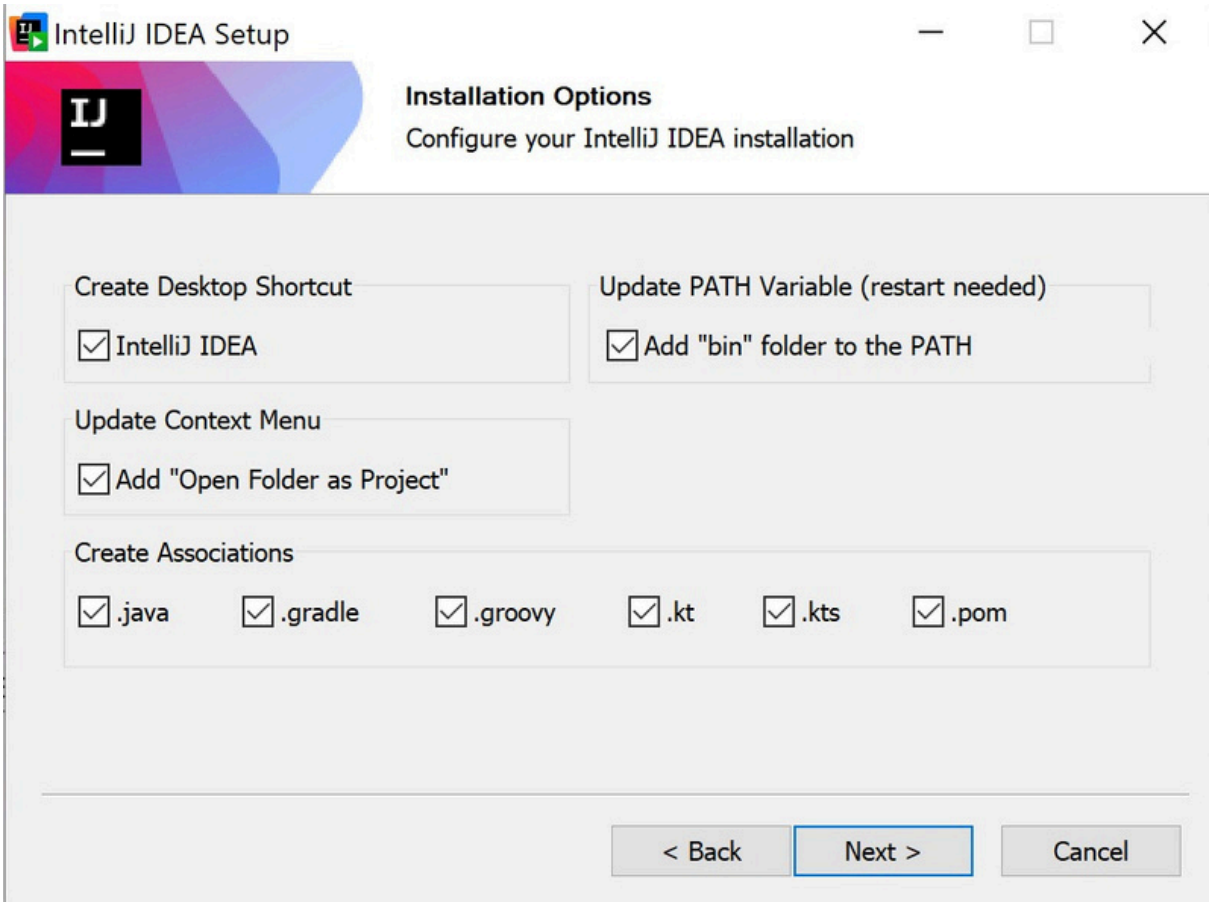

3) Una volta completata l'installazione dite di voler riavviare in seguito (non è fondamentale)

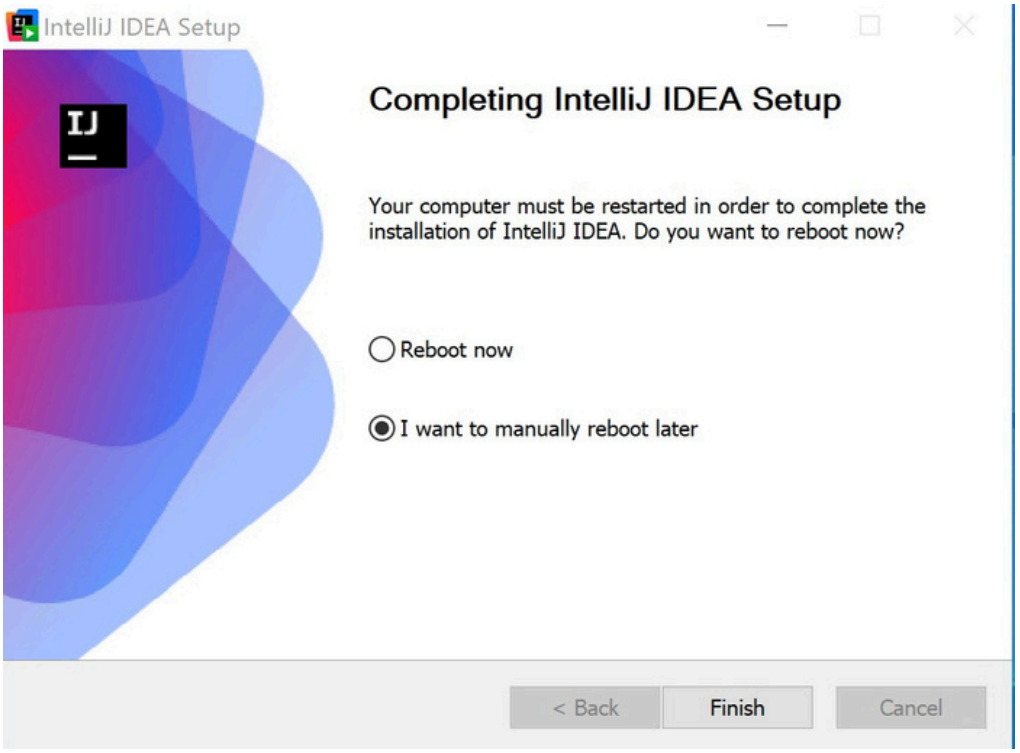

4) Aprite Intellij, accettate gli Agreement, arrivati a questa schermata cliccate su Activate License, dopo di che su Register…

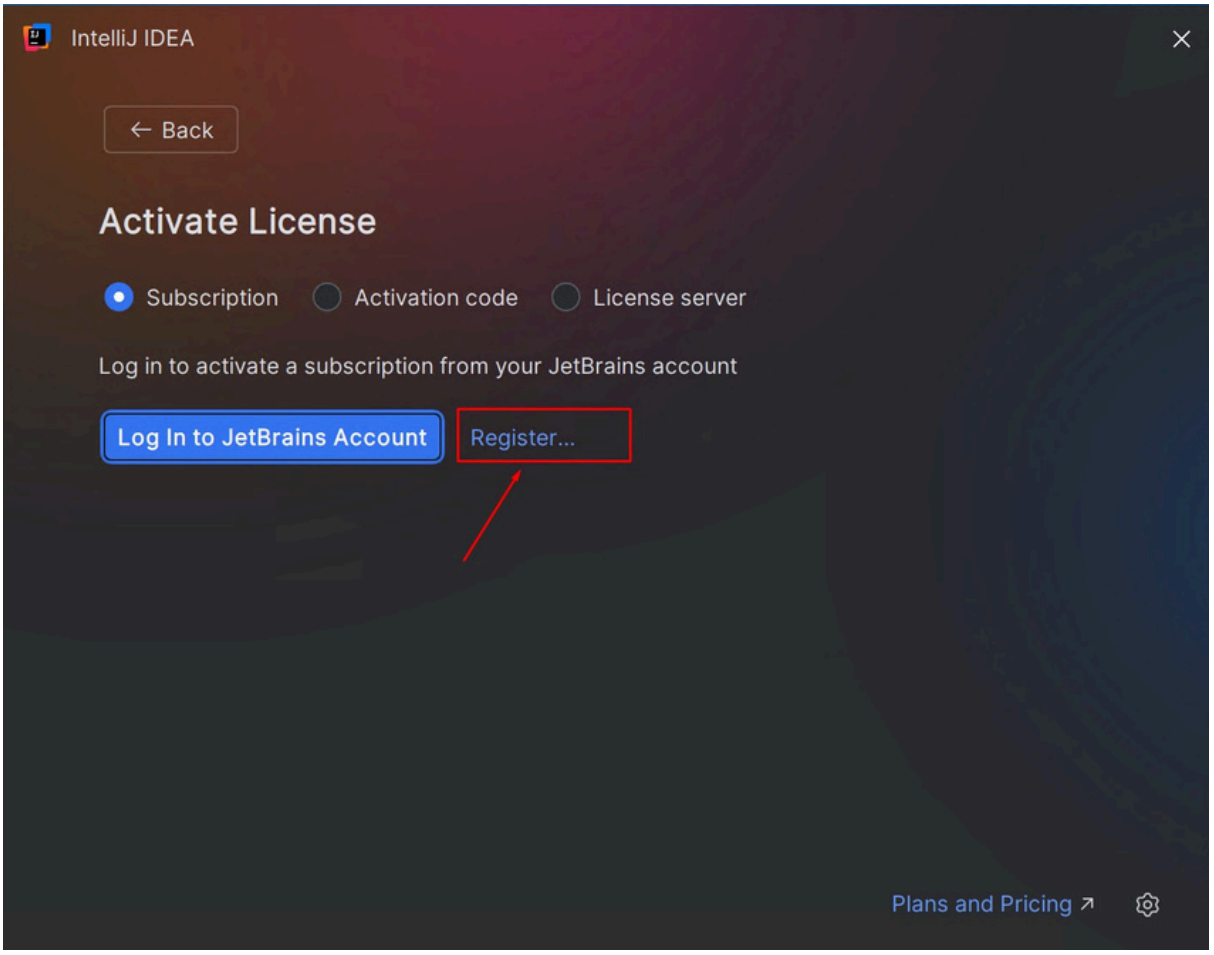

5) Createvi un account (da 0 o con il vostro account google/apple)
6) https://www.jetbrains.com/store/redeem/, compilatelo in questo modo, fate MOLTA ATTENZIONE alla mail (la stessa che avete usato per l'account) e al prodotto scelto (DEVE ESSERE Intellij IDEA Ultimate). Trovate il codice qui: codici_drive

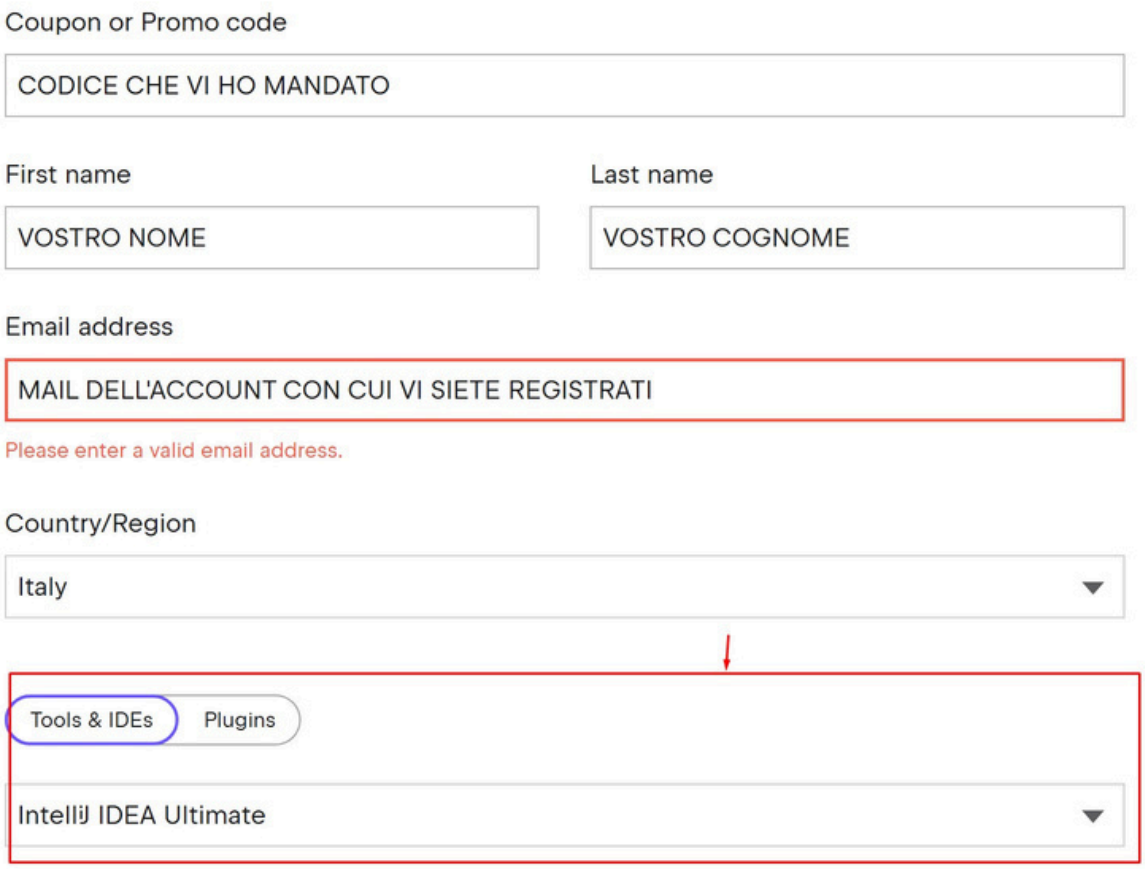

7) riceverete una mail con un link, apritelo, accettatelo, ora potete fare l'accesso con il vostro account dentro intellij

SOFTWARE ACTIVATION

Please follow the link https://account.jetbrains.com/order/assets/772yk86j5t5o09hevknmm4g1e to proceed with software activation.

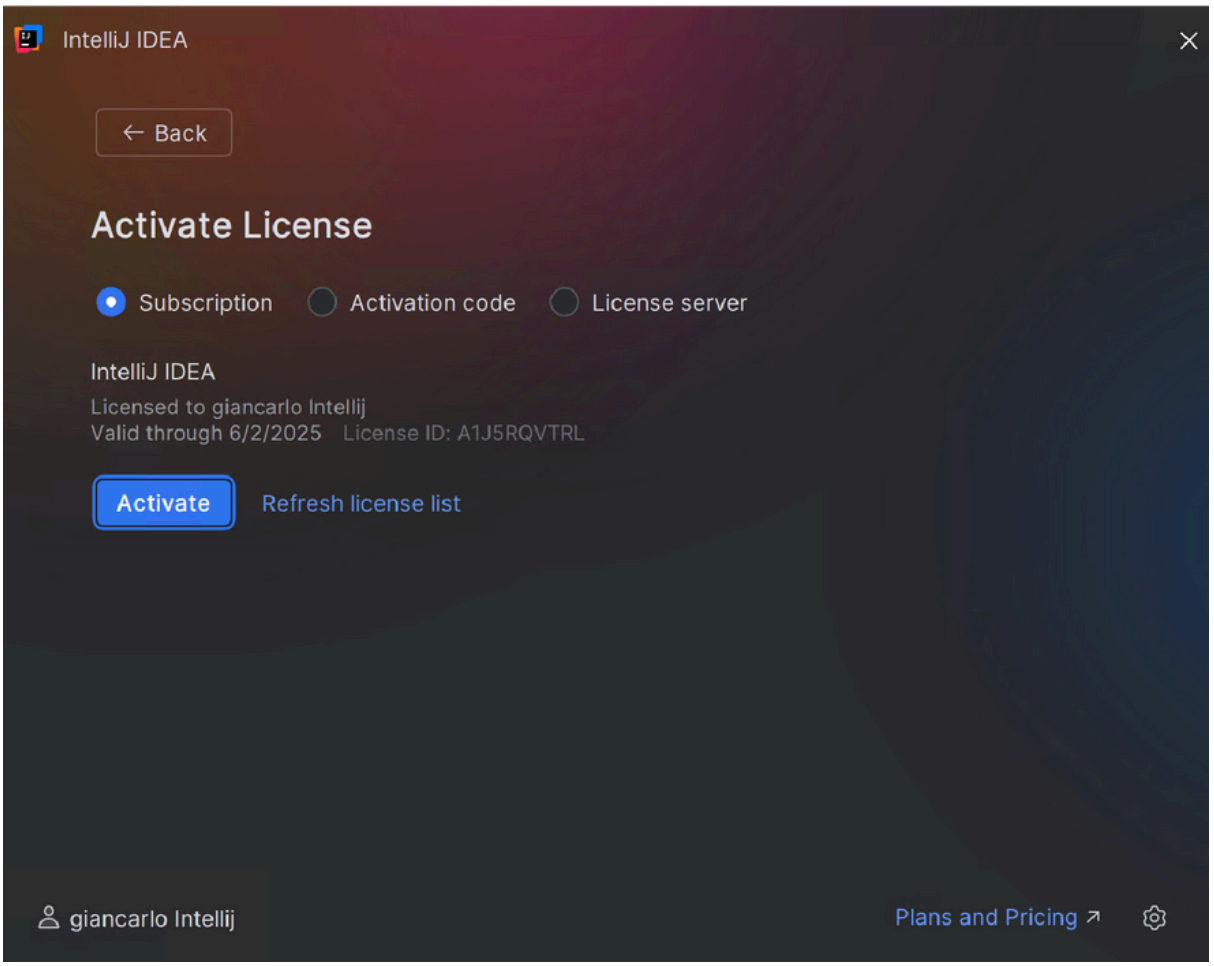

8) Cliccate su Activate e avete finito